

ShipLINK

費用を抑えて快適にインターネット接続

通信量の確認、設定

- 登録端末ごとに通信量が確認可能です。
- 端末ごとに各通信機器における通信量上限を設定することが可能です。
- 通信量はグラフ表示での確認も可能です。



通信機器の切換え

- 複数の通信機器に優先順位を設定可能で、電波状況により自動的に切り替わります。
- マイページから自身の端末が接続する通信回線を選択可能です。



陸上からの一元管理

- 陸側から船内の各端末の通信量の

確認、設定が可能です。

- 船員の移動も陸側の操作のみで

対応可能です。

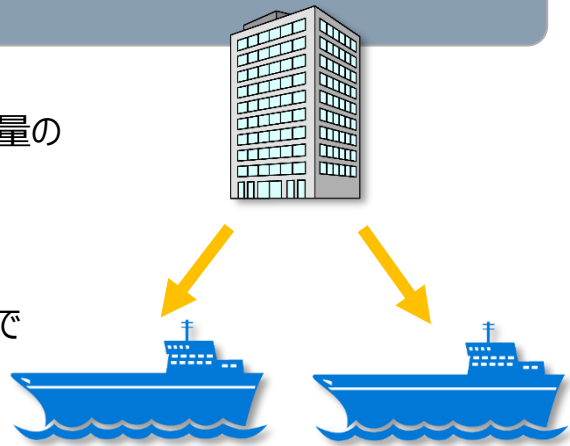

通信ログの記録

- 通信の詳細は通信ログとして記録されます。

- ログの閲覧権限は管理者にのみ与えられます。

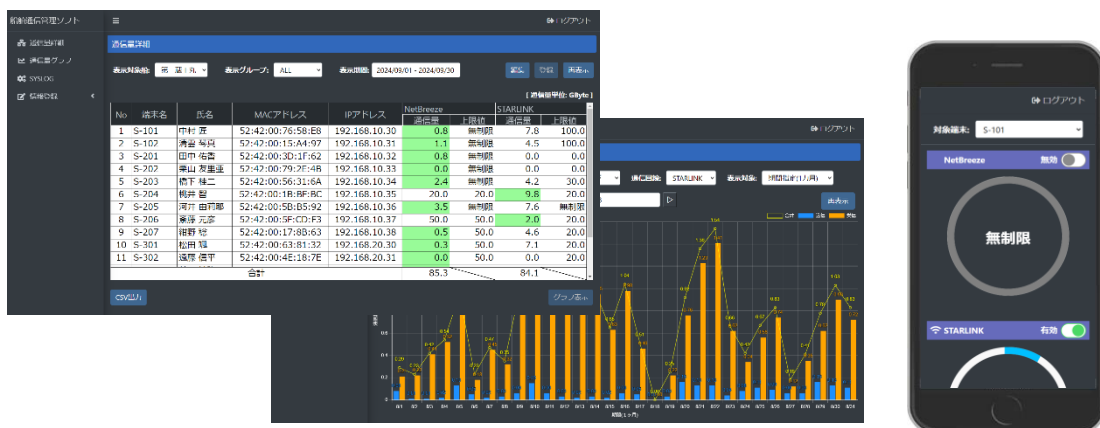

株式会社 東北電技ソリューションズ